Lupus Nieruchomości
ul. Jeziorna 9
732 732 632
biuro@lupus.nieruchomosci.pl

DZIAŁKA NA SPRZEDAŻ

pow. działki: 1 182,00 m^2,

Grzędzice, Grzędzice 35

Cena **159 570** zł

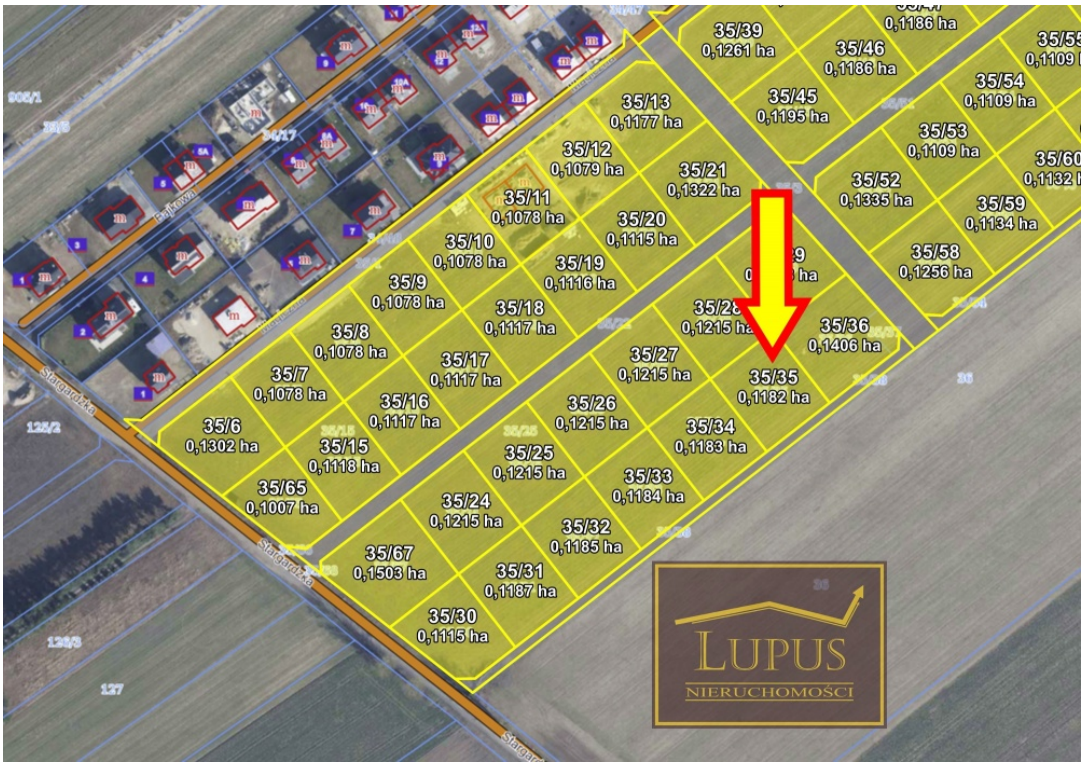

Ofertą sprzedaży jest atrakcyjna działka budowlana w **Grzędzicach**:

- **35/35** o powierzchni **1182** m^2,

Grzędzice to spokojna miejscowość, która stale się rozbudowuje. Dobre skomunikowanie ze **Stargardem** (**5 km**) i **Szczecinem** (**22 km**) zapewniają **przystanki autobusowe** oraz **stacja kolejowa**. Jest to prężnie rozwijająca się miejscowość, w której znajduje się **szkoła**, **przedszkole, sklepy, paczkomat, place zabaw, boisko piłkarskie, biblioteka** oraz wiele innych atrakcji i usług czekających na odkrycie. Nieopodal znajduję się również **park handlowy** i **stacja benzynowa** w **Lipniku.**
Działka ma następujący dostęp do mediów:

Lupus Nieruchomości
ul. Jeziorna 9
732 732 632
biuro@lupus.nieruchomosci.pl

- **prąd** w drodze gminnej
- **woda** w drodze gminnej
- **gaz** w drodze gminnej

Zapraszam na prezentację!
Inne działki z tego kompleksu > KLIKNIJ TUTAJ <

Lupus Nieruchomości
ul. Jeziorna 9
732 732 632
biuro@lupus.nieruchomosci.pl

Symbol	**35/35**	Rodzaj nieruchomości	**DZIAŁKA**
Rodzaj transakcji	**SPRZEDAŻ**	Status	**AKTUALNA**
Cena	**159 570, 00 PLN**	Cena za m2	**135, 00 PLN**
Kraj	**POLSKA**	Województwo	**ZACHODNIOPOMORSKIE**
Powiat	**stargardzki**	Gmina	**Stargard**
Miejscowość	**Grzędzice**	Kompleks działek	**Grzędzice 35**
Powierzchnia działki	**1 182, 00 m²**	Czy jest KW	✓

Lupus Nieruchomości
ul. Jeziorna 9
732 732 632
biuro@lupus.nieruchomosci.pl

Daniel Wilk

600 221 186
daniel@lupus.nieruchomosci.pl

Więcej ofert na stronie **www.lupus.nieruchomosci.pl**